Ein kleiner Einblick in das Leben der Wildbienen und was wir für die Artenvielfalt tun können

Von BUND Wildbienen Botschafterin Melanie Adamik

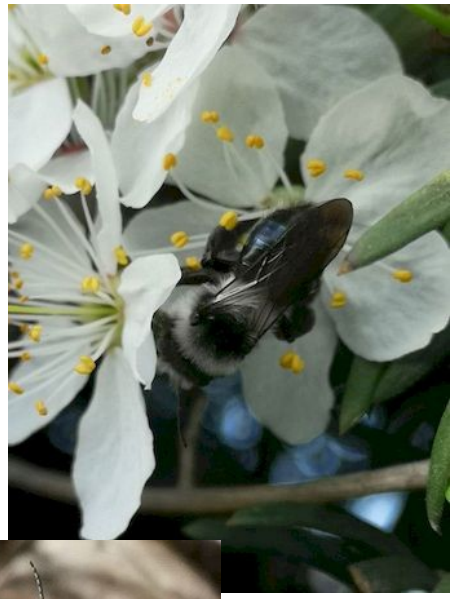

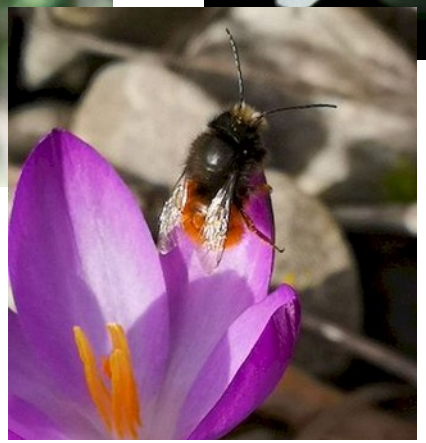

Bund für Umwelt und Naturschutz Deutschland

BUND

FRIENDS OF THE EARTH GERMANY

wildbienenerhalten@gmx.net

Kreisgruppe Mainz - Bingen

Besucher an der Nisthilfe

- Zuerst meist die rote Mauerbiene → ist am wenigsten wählerisch
- **Angebohrte Holzklötze** → Löcher,- Scheren,- Blattschneider – und Maskenbienen
- **Markhaltige Stängel** (vertikal) → Keulhornbienen, einige Mauerbienen Arten, Maskenbienen, Düsterbiene, Blattschneiderbiene und verschiedene Grabwespen

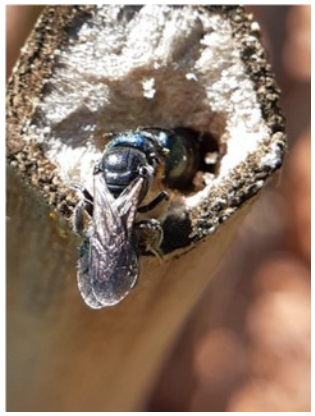

- Brombeerstängel wird am stärksten besiedelt, Holunderzweige am wenigsten
- Stängel der Königskerze → Dreizahn Mauerbiene
- **Totholz** → Blattschneiderbiene, blauschwarze Holzbiene und Pelzbiene

Heimische Insekten benötigen heimische Pflanzen

Stauden Beispiele : Gewöhnlicher Gilbweiderich, Moschus - Malve, Edel – Gamander, Acker – Witwenblume, Natternkopf, gelbes Sonnenröschen, Schafgarbe, Fetthenne, Acker – Rittersporn, Tüpfel – Johanniskraut, Pfirsichblättrige Glockenblume, Färberkamille, Prachtspieren, etc. für sonnige Standorte

Pflanzen für sonnige Standorte generell : Seifenkraut, Dost (wilder Majoran), Mohn, Hopfenklee, Färber – Resede, Hasenklee, gewöhnliche Braunelle, Wiesen – Labkraut, Muskateller – Salbei, Katzenminze, Wermut, etc.

Pflanzen für das Kräuterbeet : Gewöhnlicher Andorn, kleine Bibernelle, Salbei, Thymian, Berg – Bohnenkraut, Ringelblume, Eberraute, Rosmarin, Echte Kamille, Pfefferminze, Dill, Kümmel, Schnittlauch, Zitronenmelisse,etc.

Heimische Gehölze : Hundsrose, Holz – Apfel, Kornelkirsche, Faulbaum, Schlehe, Weißdorn, Färber – Ginster, Traubenkirsche, gelber Blasenstrauch, Besenheide, Eibe, Berberitze, Schneeball, Speierling, Felsenbirne, Felsenkirsche, Liguster, etc.

Buchempfehlungen :

Katrin Lugerbauer, „Bienenfreundlich Gärtnern“ blv Verlag	ISBN 978-3-8354-1890-5
Elke Schwarzer, „Mein Bienengarten“ Ulmer Verlag	ISBN 978-3-8001-0870-1
Simone Kern, „Mein Garten summt“ Kosmos Verlag	ISBN978-3-44-15270-6
Elke Schwarzer, „Heimische Pflanzen für den Garten“ Ulmer Verlag	ISBN 978-3-8186-0712-8
Boomgaarden/Oftring/Ollig, „ Naturgarten für Anfänger“ Ulmer Verlag	ISBN 978-3-8001-3393-2
Markus Gastl, „Iddenbuch Nützlingshotels“ , Ulmer Verlag	ISBN 978-3-8001-1271-5
Ulrike Aufderheide, „ Tiere pflanzen“, Pala Verlag	ISBN 978-3-89566-388-8
Cynthia Nagel, „ Mein summendes Paradies“ GU Verlag	ISBN 978-3-8338-6870-2
Reinhard Witt, „ Das Wildpflanzen Topfbuch“ Naturgarten Verlag	ISBN 978-3-00-021048-8
S. Hansch/E. Schwarzer, „Der Giersch muss weg“ Ulmer Verlag	ISBN 978-3-8186-0647-3
Reinhard Witt, „Natur für jeden Garten“ Naturgarten Verlag	ISBN 978-3-00-041361-2
Heinz Wiesbauer, „ Wilde Bienen“ Ulmer Verlag	ISBN 978-3-8186-0503-2
Paul Westrich, „Die Wildbienen Deutschlands“, Ulmer Verlag	ISBN 978-3-8186-0123-2
Paul Westrich, „ Wildbienen die anderen Bienen“ Verlag Dr. Friedrich Pfeil	ISBN 978-3-89937-136-9
Elke Schwarzer, „Meise mag Melisse“ Ulmer Verlag	ISBN 978-3-8186-0925-2

Quellen/Bezugsquellen: | www.naturschutzcenter.de | www.creaton.de | www.wildbiene.com